

TRAJA DE CUBÍCULO (TC)

PROJEÇÃO	ÁREA	NO. ALÇABO	TR. ESCAL.
PROJEÇÃO	20,00	10	0,20
PROJEÇÃO	20,00	10	0,20

ESCALA DE MOVIMENTAÇÃO (CM)

PROJEÇÃO	ÁREA	NO. ALÇABO	TR. ESCAL.
PROJEÇÃO	20,00	10	0,20
PROJEÇÃO	20,00	10	0,20

ESCALA DE CUBÍCULO (CC)

PROJEÇÃO	ÁREA	NO. ALÇABO	TR. ESCAL.
PROJEÇÃO	20,00	10	0,20
PROJEÇÃO	20,00	10	0,20

**SEDE DA AMEOSC**

**OPERA**  
Operadora de Obras

**ARQUITETÔNICO**

Projeto de Situação  
Plano de Localização  
Plano de Implantação  
Detalhe de Projeto Público

Projeto de Situação  
Plano de Localização  
Plano de Implantação  
Detalhe de Projeto Público

17



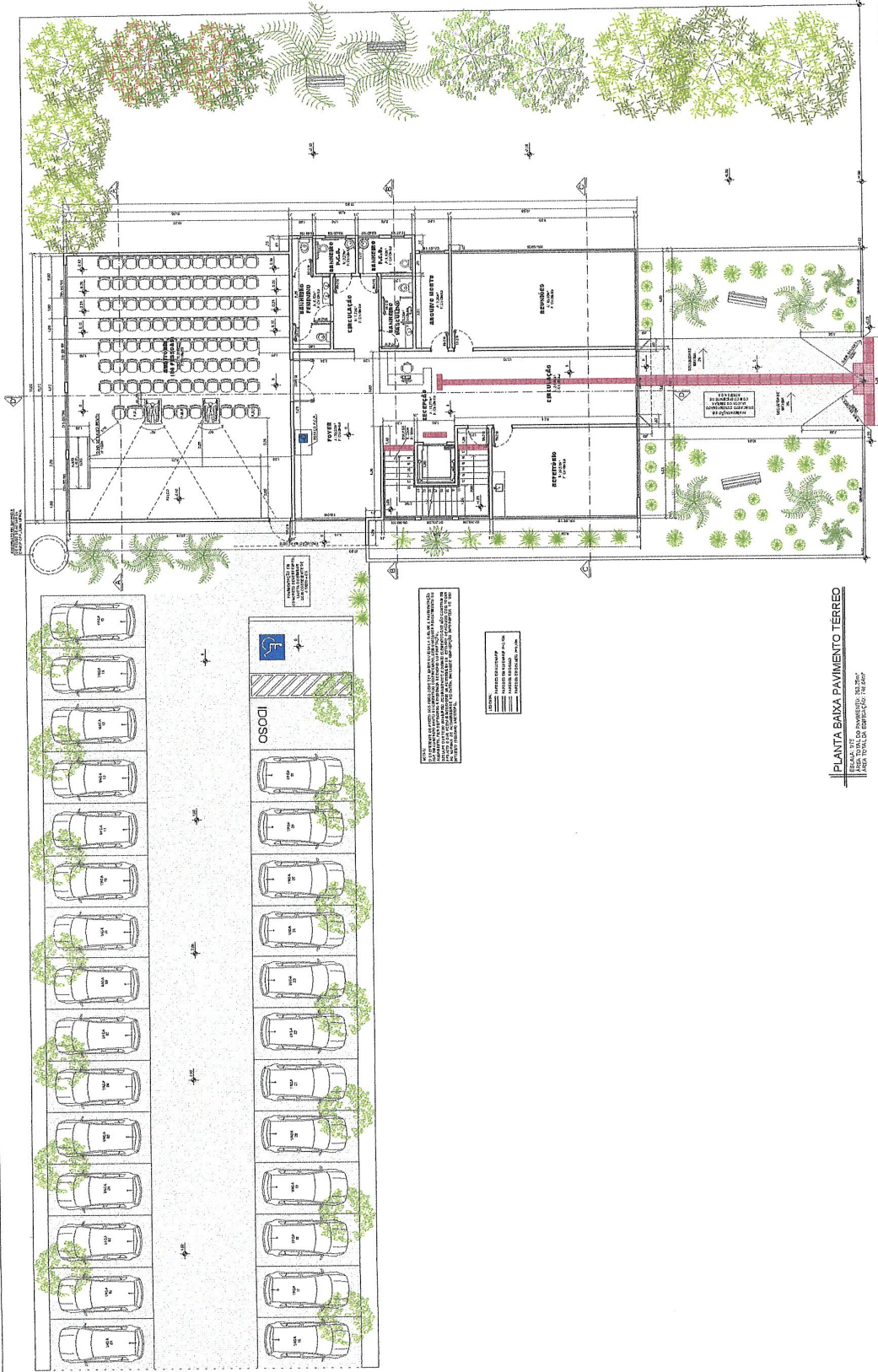



**OPERA**  
ARQUITETÓNICO

Projeto: SEDE DA AMEOSC  
Arquiteto: [Nome do Arquiteto]  
Data: [Data]

**SEDE DA AMEOSC**

Projeto: SEDE DA AMEOSC  
Arquiteto: [Nome do Arquiteto]  
Data: [Data]

**ARQUITETÓNICO**

Planta Baixa Térreo

3/7

NOTA: O PROJETO DE ARQUITETURA DEVE SER EXECUTADO DE ACORDO COM O PROJETO DE ENGENHARIA DE FUNDAMENTOS E O PROJETO DE ENGENHARIA DE ESTRUTURAS. O PROJETO DE ENGENHARIA DE FUNDAMENTOS DEVE SER EXECUTADO DE ACORDO COM O PROJETO DE ENGENHARIA DE ESTRUTURAS. O PROJETO DE ENGENHARIA DE ESTRUTURAS DEVE SER EXECUTADO DE ACORDO COM O PROJETO DE ENGENHARIA DE FUNDAMENTOS.

---	PAVIMENTO DE CONCRETO
---	PAVIMENTO DE CIMENTO
---	PAVIMENTO DE TÁBUAS

**PLANTA BAIXA PAVIMENTO TERREO**  
 ESCALA: 1:500  
 DATA: 10/05/2017

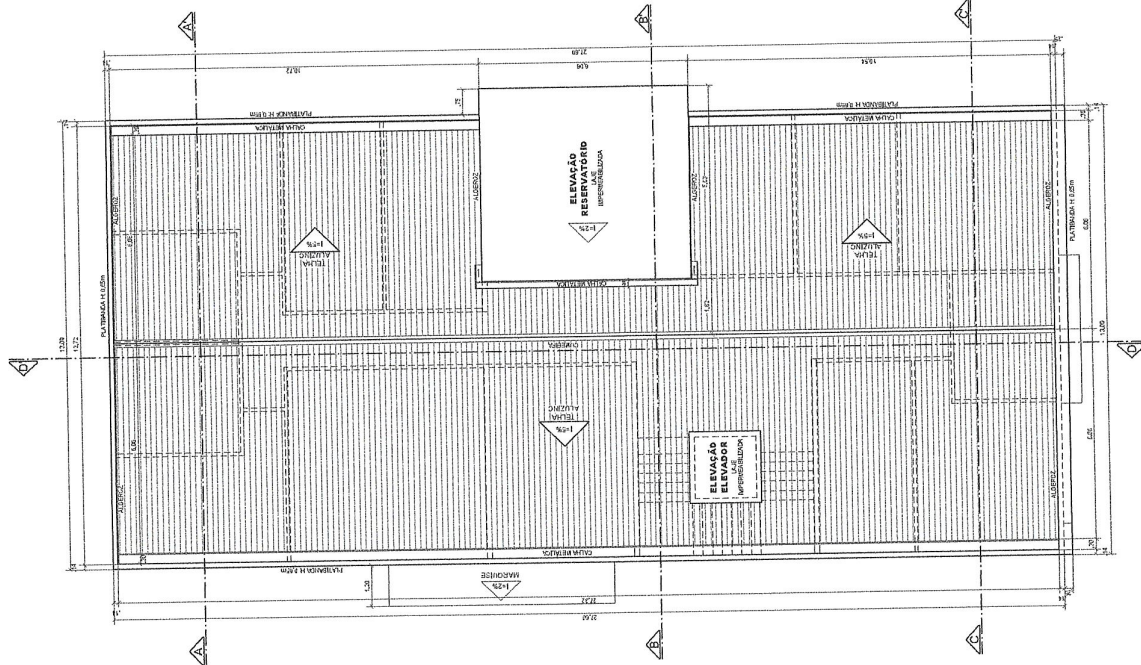

**PLANTA DE COBERTURA**  
ESCALA: 1/12

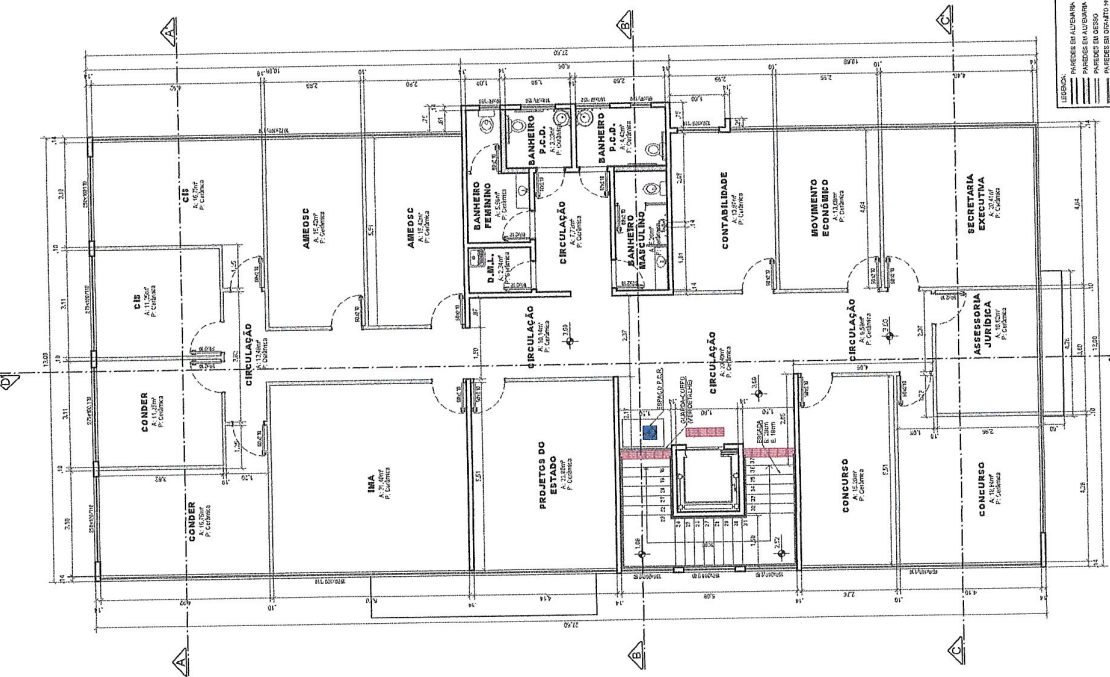

**PLANTA BAIXA 1º PAVIMENTO**  
ESCALA: 1/12 DO PAVIMENTO: 1/50, 2/50  
ÁREA TOTAL DA EDIFICAÇÃO: 746,64m²

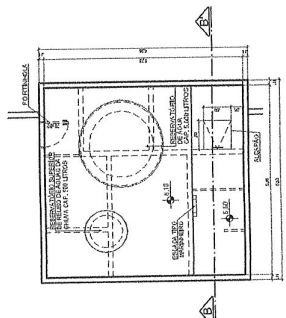

**PLANTA BAIXA BARRILETE**  
ESCALA: 1/12



**SEDE DA AMEOSC**

PROJETO: Rua Sapopemba, 400 - Jd. Sapopemba - São Paulo - SP  
CLIENTE: AMEOSC - Rua Sapopemba, 400 - Jd. Sapopemba - São Paulo - SP

**ARQUITETÔNICO**

Planta Baixa 1º Pavimento  
Planta de Cobertura

NOTA: O PROJETO É UM ANEXO ÀS PLANOS DE PROJETO DE ARQUITETURA E DE ENGENHARIA DE EDIFICAÇÃO. NÃO SE RESPONSABILIZA POR ALTERAÇÕES OU OMISSÕES NÃO AUTORIZADAS. O PROJETO É UM ANEXO ÀS PLANOS DE PROJETO DE ARQUITETURA E DE ENGENHARIA DE EDIFICAÇÃO. NÃO SE RESPONSABILIZA POR ALTERAÇÕES OU OMISSÕES NÃO AUTORIZADAS. O PROJETO É UM ANEXO ÀS PLANOS DE PROJETO DE ARQUITETURA E DE ENGENHARIA DE EDIFICAÇÃO. NÃO SE RESPONSABILIZA POR ALTERAÇÕES OU OMISSÕES NÃO AUTORIZADAS.

LEGENDA:  
 --- PAREDE DE ALVENARIA  
 --- PAREDE DE GESSO  
 --- PAREDE DE CONCRETO

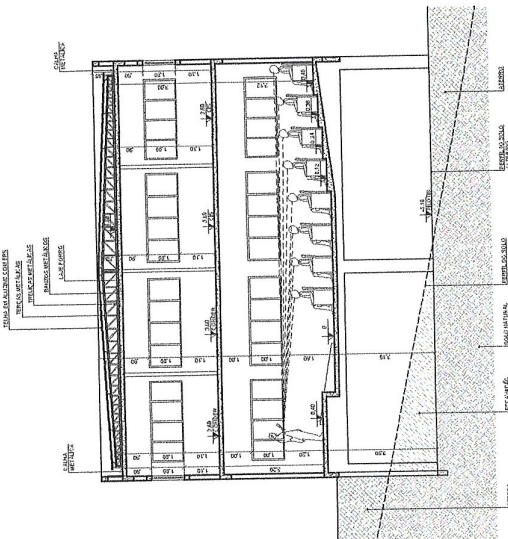

CORTE AA'  
ESCALA: 1/75

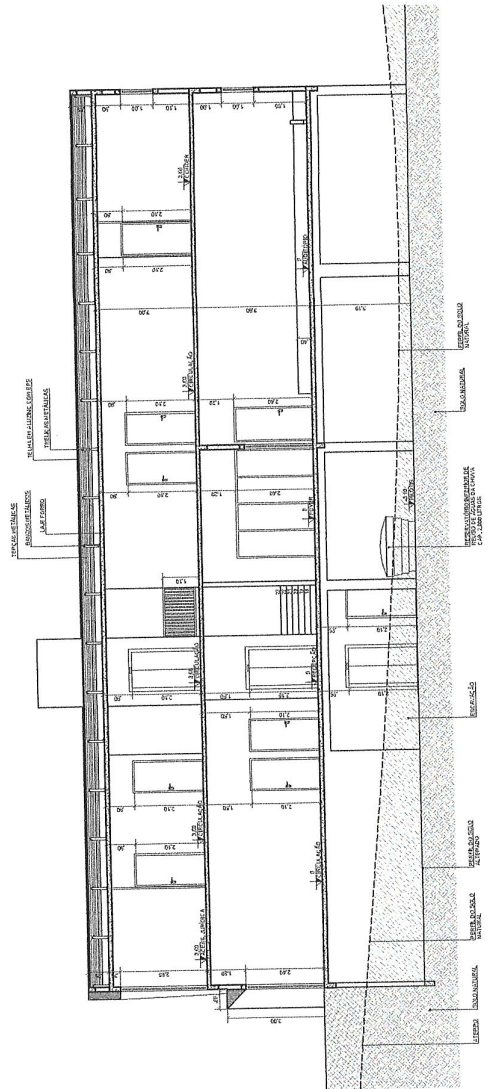

CORTE DD'  
ESCALA: 1/75

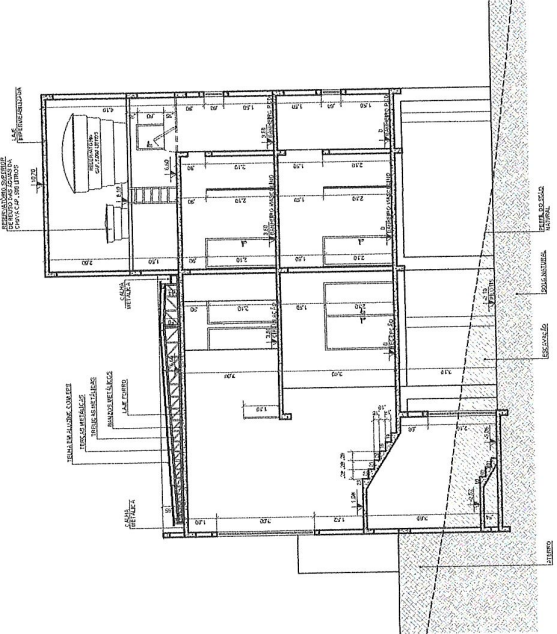

CORTE BB'  
ESCALA: 1/75

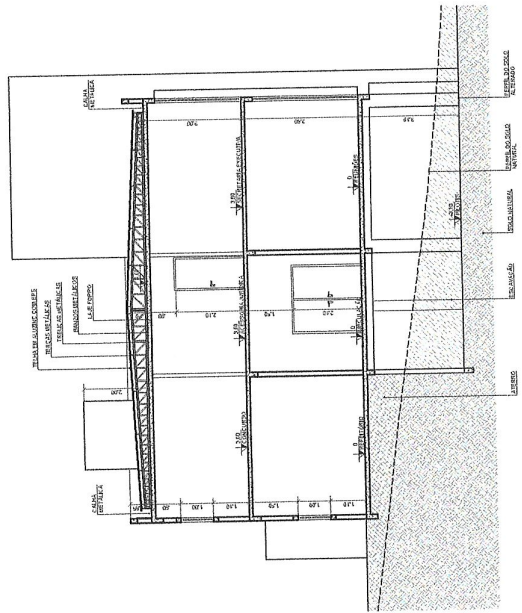

CORTE CC'  
ESCALA: 1/75



SEDE DA AMEOSC

OPERA ARQUITETÓNICO  
Rua Virginia, 450 - Jardim Califórnia - São Paulo - SP  
CNPJ: 08.000.000/0001-01

ARQUITETÓNICO

CORTE AA'  
CORTE BB'  
CORTE CC'  
CORTE DD'

PROFESSOR TÉCNICO

PROFESSOR	PROFESSOR
PROFESSOR	PROFESSOR
PROFESSOR	PROFESSOR
PROFESSOR	PROFESSOR

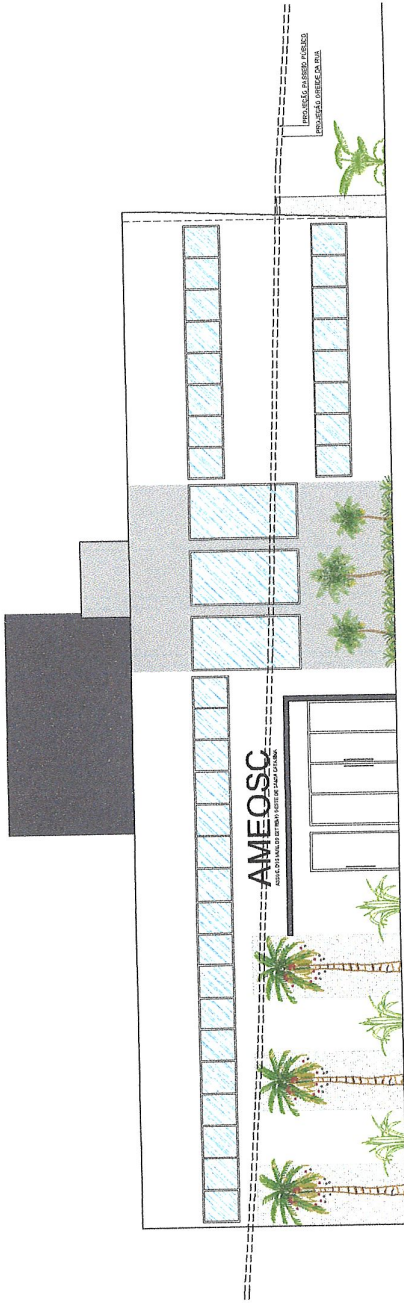

FACHADA LATERAL (OESTE)  
ESCALA: 1/75



FACHADA FRONTAL (SUL)  
ESCALA: 1/75

		<b>SEDE DA AMEOSC</b>	
<small>OPERA:</small> <small>EMPRESA:</small> Rua Seguradora Antônio Salazar, 1 e Rua Antonio, Distrito da Ruzina, Bairro Argentin - São Miguel do Oeste - SC		<small>CONTEÚDO:</small> Fachada Frontal Fachada Lateral <small>PROJETO:</small>	
<small>PROJETO:</small> ARQUITETÔNICO		<small>REPRODUÇÃO, TÍTULO:</small>	
<small>TIPO DE OBRA:</small> Edifício	<small>LOCALIZAÇÃO:</small> São Miguel do Oeste - SC	<small>DATA:</small> Outubro de 2019	<small>PROJETO:</small> Em anexo <small>ESCALA:</small> Indefinida
<small>PROJETO:</small> Fundação Hurbert	<small>ÁREA:</small> 716,26m²	<small>PROJETO:</small>	<b>6/7</b>

DETALHE VAGA P.C.D.  
ESCALA: 1/50

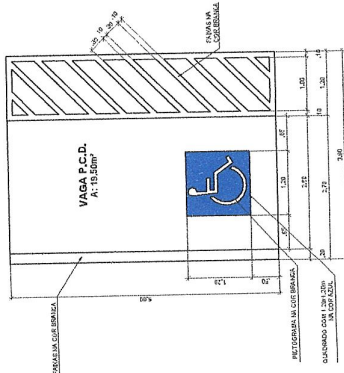

DETALHE CORRIMÃO DA ESCADA  
ESCALA: 1/50

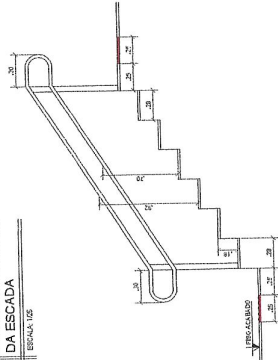

DETALHE GUARDA-CORPO  
ESCALA: 1/50

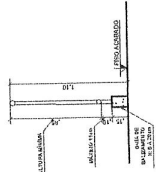

DETALHE PISO TÁTIL NO ELEVADOR  
ESCALA: 1/50

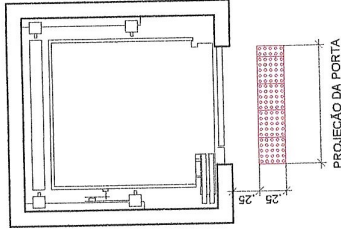

DETALHE VASO SANITÁRIO P.C.D.  
ESCALA: 1/50

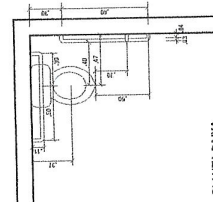

DETALHE BALÇAO BANHEIRO P.C.D.  
ESCALA: 1/50

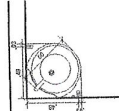

DETALHE SANITÁRIOS  
ESCALA: 1/50

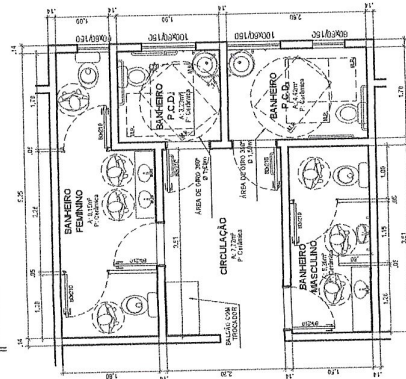

DETALHE PISO TÁTIL NO BALÇAO DE ATENDIMENTO  
ESCALA: 1/50

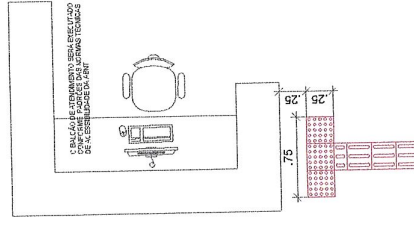

PLANTA BAIXA

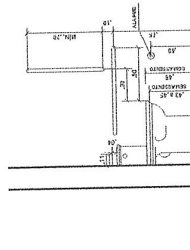

PLANTA BANHA

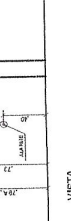

VISTA

DETALHE PORTA BANHEIRO P.C.D.  
ESCALA: 1/50

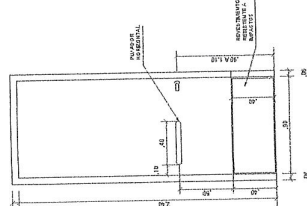

VISTA LATERAL

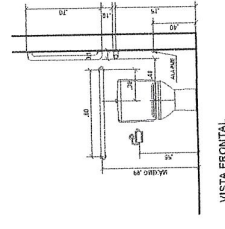

VISTA FRONTAL

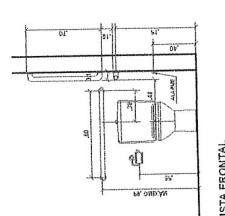

DETALHE MICTÓRIO  
ESCALA: 1/50

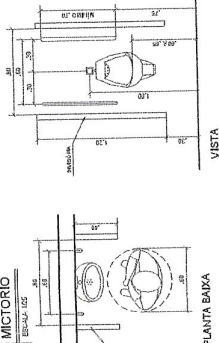

PLANTA BAIXA

DETALHE DA SINALIZAÇÃO DE ESPAÇO PARA P.C.R.  
ESCALA: 1/50

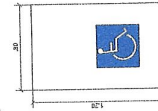

UBIQUA



SEDE DA AMEOSC

PROPOSTA: Rua Soterio de Sá, 140 - Vila Militar - Curitiba - PR - 81.250-000  
PROJETO: Rua Soterio de Sá, 140 - Vila Militar - Curitiba - PR - 81.250-000

ARQUITETÔNICO

Detalhes P.C.D.

7/7